

№ п/п	Фамилия, имя и отчество, уроженец республика, край, области, района, села, деревни, города (сюда же заносится дети до 14 лет прибывшие с прописываемыми)	Дата рождения	Когда и откуда прибыл (республика, край, область, район, село, деревня), если переехал (с другой улицей, дома) внутри города поселка - указывается название улицы и № дома	Цель приезда и на какой срок	Гражданство	Кем, когда выдан паспорт № и серия паспорта	Отношение к военной службе, кем и когда принят на учет	Классификация типа регистрации	Дата	Когда и куда выехал (республика, край, область, район, село, деревня, город) временно или постоянно
3	Мухометов [REDACTED] г.Москва	[REDACTED]	[REDACTED] на свою собственность	Пост. [REDACTED]	Россия	[REDACTED]	[REDACTED]	304	[REDACTED]	[REDACTED]

Выписка верна 18.06.2020



Эксперт



/Емлевская М.Ю./



**ГОСУДАРСТВЕННОЕ БЮДЖЕТНОЕ УЧРЕЖДЕНИЕ ГОРОДА МОСКВЫ  
МОСКОВСКОЕ ГОРОДСКОЕ БЮРО ТЕХНИЧЕСКОЙ ИНВЕНТАРИЗАЦИИ**

Россия, 125009, г. Москва, М. Гнездиновский пер., 9, стр. 7  
Тел.: +7(495) 629-02-80, Факс: +7(495) 629-02-80  
www.mosgorbti.ru

18.06.2020 № ИС-14463/20

на № \_\_\_\_\_ от \_\_\_\_\_

О направлении сведений

Судебному приставу-исполнителю  
Царицынского ОСП  
ГУФССП России по Москве

С.С. Ермолиной

Электролитный пр-д, д. 5Б, стр. 8,  
г. Москва, 115230

Уважаемая Светлана Сергеевна!

ГБУ МосгорБТИ рассмотрело запрос от 16.06.2020 № 562898/19/77023-ИП (от 16.06.2020 № ВХ-17462/20) и сообщает.

В соответствии с частью 2 статьи 1 Федерального закона от 13.07.2015 № 218-ФЗ «О государственной регистрации недвижимости», сводом достоверных систематизированных сведений об учтенном в соответствии с настоящим Федеральным законом недвижимом имуществе, о зарегистрированных правах на такое недвижимое имущество, основаниях их возникновения, правообладателях, а также иных сведений, является Единый государственный реестр недвижимости (далее – ЕГРН).

Согласно совместному письму директора Федеральной службы судебных приставов – главного судебного пристава Российской Федерации Д.В. Аристова и заместителя Министра экономического развития Российской Федерации – руководителя Федерального агентства по управлению государственным имуществом Д.В. Пристанкова от 05.07.2017 № 00145/17/61359-ДА/ДП-12/26251 техническая документация, характеризующая объект недвижимости, в исполнительном производстве необходима в случае отсутствия такой информации в выписке из ЕГРН.

Учитывая изложенное, в отношении запрашиваемого объекта целесообразно использовать данные ЕГРН.

Одновременно направляем сведения в отношении квартиры № 304, расположенной по адресу: город Москва, Шипиловская улица, дом 6, корпус 2.

Приложение: на 2 л. в 1 экз.

Заместитель генерального директора

С.В. Грязнова



Крючкова О.С.

**ПОЭТАЖНЫЙ ПЛАН**

по адресу: Шипиловская улица  
пересечение ул. Шипиловской и ул. Тихомирова

домовлад. (вл.) \_\_\_\_\_ дом 6

корпус 2 строение (сооружение) \_\_\_\_\_  
или наименование

на часть 5 этажа помещ. (квартира) 304

квартал № 3673/3 Южная АО г. Москвы

5 ЭТАЖ

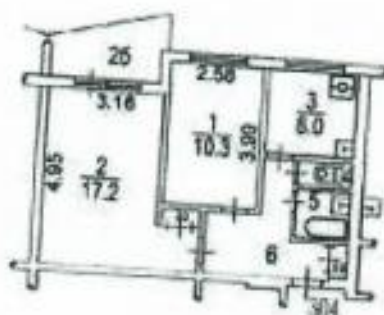

Поэтажный план составлен по состоянию на

" 09 " 12 1997 г.

Масштаб 1:200







## ЭКСПЛИКАЦИЯ К ПОЭТАЖНОМУ ПЛАНУ ПОМЕЩЕНИЯ

Адрес (иное описание местоположения):

город Москва, Шпиловская улица, дом 6, корпус 2, квартира 304

Квартира № 304

стр. 1

ф. 22

стр. 1

ф. 22

Этаж	№№ комнат	Характеристики комнат и помещений	Площадь общая, кв. м.			Площадь помещений вспомогательного использования (с коэф.), кв. м.			Вы- сота, см.	Примечание
			всего	в том числе		в том числе				
				основ. (жилая)	вспом.	лоджий	балконов	прочих		Дата обследо- вания
5	1	жилая изолированная	10,3	10,3					250	09.12.1987 г.
	2	жилая изолированная	17,2	17,2						09.12.1987 г.
	2а	шкаф встроенный	0,5		0,5					09.12.1987 г.
	2б	лоджия				2,7				09.12.1987 г.
	3	кухня	6,0		6,0					09.12.1987 г.
	4	уборная	0,8		0,8					09.12.1987 г.
	5	ванная	2,1		2,1					09.12.1987 г.
	6	коридор	7,2		7,2					09.12.1987 г.
	6а	шкаф встроенный	0,5		0,5					09.12.1987 г.
Итого по квартире			44,6	27,5	17,1	2,7				09.12.1987 г.

Общая площадь определена в соответствии со ст. 15 Жилищного кодекса РФ

Общая площадь определена в соответствии со ст. 15 Жилищного кодекса РФ

Экспликация на 1 странице

Исполнитель

17.06.2020 г.

Крючкова О. С.





# ИСПОЛНИТЕЛЬНЫЙ ЛИСТ

THE

1716

2019

1. NAME \_\_\_\_\_  
 2. DATE \_\_\_\_\_  
 3. TIME \_\_\_\_\_  
 4. LOCATION \_\_\_\_\_  
 5. REMARKS \_\_\_\_\_  
 6. SIGNATURE \_\_\_\_\_  
 7. DATE \_\_\_\_\_  
 8. TIME \_\_\_\_\_  
 9. LOCATION \_\_\_\_\_  
 10. REMARKS \_\_\_\_\_  
 11. SIGNATURE \_\_\_\_\_  
 12. DATE \_\_\_\_\_  
 13. TIME \_\_\_\_\_  
 14. LOCATION \_\_\_\_\_  
 15. REMARKS \_\_\_\_\_  
 16. SIGNATURE \_\_\_\_\_  
 17. DATE \_\_\_\_\_  
 18. TIME \_\_\_\_\_  
 19. LOCATION \_\_\_\_\_  
 20. REMARKS \_\_\_\_\_  
 21. SIGNATURE \_\_\_\_\_  
 22. DATE \_\_\_\_\_  
 23. TIME \_\_\_\_\_  
 24. LOCATION \_\_\_\_\_  
 25. REMARKS \_\_\_\_\_  
 26. SIGNATURE \_\_\_\_\_  
 27. DATE \_\_\_\_\_  
 28. TIME \_\_\_\_\_  
 29. LOCATION \_\_\_\_\_  
 30. REMARKS \_\_\_\_\_  
 31. SIGNATURE \_\_\_\_\_  
 32. DATE \_\_\_\_\_  
 33. TIME \_\_\_\_\_  
 34. LOCATION \_\_\_\_\_  
 35. REMARKS \_\_\_\_\_  
 36. SIGNATURE \_\_\_\_\_  
 37. DATE \_\_\_\_\_  
 38. TIME \_\_\_\_\_  
 39. LOCATION \_\_\_\_\_  
 40. REMARKS \_\_\_\_\_  
 41. SIGNATURE \_\_\_\_\_  
 42. DATE \_\_\_\_\_  
 43. TIME \_\_\_\_\_  
 44. LOCATION \_\_\_\_\_  
 45. REMARKS \_\_\_\_\_  
 46. SIGNATURE \_\_\_\_\_  
 47. DATE \_\_\_\_\_  
 48. TIME \_\_\_\_\_  
 49. LOCATION \_\_\_\_\_  
 50. REMARKS \_\_\_\_\_  
 51. SIGNATURE \_\_\_\_\_  
 52. DATE \_\_\_\_\_  
 53. TIME \_\_\_\_\_  
 54. LOCATION \_\_\_\_\_  
 55. REMARKS \_\_\_\_\_  
 56. SIGNATURE \_\_\_\_\_  
 57. DATE \_\_\_\_\_  
 58. TIME \_\_\_\_\_  
 59. LOCATION \_\_\_\_\_  
 60. REMARKS \_\_\_\_\_  
 61. SIGNATURE \_\_\_\_\_  
 62. DATE \_\_\_\_\_  
 63. TIME \_\_\_\_\_  
 64. LOCATION \_\_\_\_\_  
 65. REMARKS \_\_\_\_\_  
 66. SIGNATURE \_\_\_\_\_  
 67. DATE \_\_\_\_\_  
 68. TIME \_\_\_\_\_  
 69. LOCATION \_\_\_\_\_  
 70. REMARKS \_\_\_\_\_  
 71. SIGNATURE \_\_\_\_\_  
 72. DATE \_\_\_\_\_  
 73. TIME \_\_\_\_\_  
 74. LOCATION \_\_\_\_\_  
 75. REMARKS \_\_\_\_\_  
 76. SIGNATURE \_\_\_\_\_  
 77. DATE \_\_\_\_\_  
 78. TIME \_\_\_\_\_  
 79. LOCATION \_\_\_\_\_  
 80. REMARKS \_\_\_\_\_  
 81. SIGNATURE \_\_\_\_\_  
 82. DATE \_\_\_\_\_  
 83. TIME \_\_\_\_\_  
 84. LOCATION \_\_\_\_\_  
 85. REMARKS \_\_\_\_\_  
 86. SIGNATURE \_\_\_\_\_  
 87. DATE \_\_\_\_\_  
 88. TIME \_\_\_\_\_  
 89. LOCATION \_\_\_\_\_  
 90. REMARKS \_\_\_\_\_  
 91. SIGNATURE \_\_\_\_\_  
 92. DATE \_\_\_\_\_  
 93. TIME \_\_\_\_\_  
 94. LOCATION \_\_\_\_\_  
 95. REMARKS \_\_\_\_\_  
 96. SIGNATURE \_\_\_\_\_  
 97. DATE \_\_\_\_\_  
 98. TIME \_\_\_\_\_  
 99. LOCATION \_\_\_\_\_  
 100. REMARKS \_\_\_\_\_  
 101. SIGNATURE \_\_\_\_\_  
 102. DATE \_\_\_\_\_  
 103. TIME \_\_\_\_\_  
 104. LOCATION \_\_\_\_\_  
 105. REMARKS \_\_\_\_\_  
 106. SIGNATURE \_\_\_\_\_  
 107. DATE \_\_\_\_\_  
 108. TIME \_\_\_\_\_  
 109. LOCATION \_\_\_\_\_  
 110. REMARKS \_\_\_\_\_  
 111. SIGNATURE \_\_\_\_\_  
 112. DATE \_\_\_\_\_  
 113. TIME \_\_\_\_\_  
 114. LOCATION \_\_\_\_\_  
 115. REMARKS \_\_\_\_\_  
 116. SIGNATURE \_\_\_\_\_  
 117. DATE \_\_\_\_\_  
 118. TIME \_\_\_\_\_  
 119. LOCATION \_\_\_\_\_  
 120. REMARKS \_\_\_\_\_  
 121. SIGNATURE \_\_\_\_\_  
 122. DATE \_\_\_\_\_  
 123. TIME \_\_\_\_\_  
 124. LOCATION \_\_\_\_\_  
 125. REMARKS \_\_\_\_\_  
 126. SIGNATURE \_\_\_\_\_  
 127. DATE \_\_\_\_\_  
 128. TIME \_\_\_\_\_  
 129. LOCATION \_\_\_\_\_  
 130. REMARKS \_\_\_\_\_  
 131. SIGNATURE \_\_\_\_\_  
 132. DATE \_\_\_\_\_  
 133. TIME \_\_\_\_\_  
 134. LOCATION \_\_\_\_\_  
 135. REMARKS \_\_\_\_\_  
 136. SIGNATURE \_\_\_\_\_  
 137. DATE \_\_\_\_\_  
 138. TIME \_\_\_\_\_  
 139. LOCATION \_\_\_\_\_  
 140. REMARKS \_\_\_\_\_  
 141. SIGNATURE \_\_\_\_\_  
 142. DATE \_\_\_\_\_  
 143. TIME \_\_\_\_\_  
 144. LOCATION \_\_\_\_\_  
 145. REMARKS \_\_\_\_\_  
 146. SIGNATURE \_\_\_\_\_  
 147. DATE \_\_\_\_\_  
 148. TIME \_\_\_\_\_  
 149. LOCATION \_\_\_\_\_  
 150. REMARKS \_\_\_\_\_  
 151. SIGNATURE \_\_\_\_\_  
 152. DATE \_\_\_\_\_  
 153. TIME \_\_\_\_\_  
 154. LOCATION \_\_\_\_\_  
 155. REMARKS \_\_\_\_\_  
 156. SIGNATURE \_\_\_\_\_  
 157. DATE \_\_\_\_\_  
 158. TIME \_\_\_\_\_  
 159. LOCATION \_\_\_\_\_  
 160. REMARKS \_\_\_\_\_  
 161. SIGNATURE \_\_\_\_\_  
 162. DATE \_\_\_\_\_  
 163. TIME \_\_\_\_\_  
 164. LOCATION \_\_\_\_\_  
 165. REMARKS \_\_\_\_\_  
 166. SIGNATURE \_\_\_\_\_  
 167. DATE \_\_\_\_\_  
 168. TIME \_\_\_\_\_  
 169. LOCATION \_\_\_\_\_  
 170. REMARKS \_\_\_\_\_  
 171. SIGNATURE \_\_\_\_\_  
 172. DATE \_\_\_\_\_  
 173. TIME \_\_\_\_\_  
 174. LOCATION \_\_\_\_\_  
 175. REMARKS \_\_\_\_\_  
 176. SIGNATURE \_\_\_\_\_  
 177. DATE \_\_\_\_\_  
 178. TIME \_\_\_\_\_  
 179. LOCATION \_\_\_\_\_  
 180. REMARKS \_\_\_\_\_  
 181. SIGNATURE \_\_\_\_\_  
 182. DATE \_\_\_\_\_  
 183. TIME \_\_\_\_\_  
 184. LOCATION \_\_\_\_\_  
 185. REMARKS \_\_\_\_\_  
 186. SIGNATURE \_\_\_\_\_  
 187. DATE \_\_\_\_\_  
 188. TIME \_\_\_\_\_  
 189. LOCATION \_\_\_\_\_  
 190. REMARKS \_\_\_\_\_  
 191. SIGNATURE \_\_\_\_\_  
 192. DATE \_\_\_\_\_  
 193. TIME \_\_\_\_\_  
 194. LOCATION \_\_\_\_\_  
 195. REMARKS \_\_\_\_\_  
 196. SIGNATURE \_\_\_\_\_  
 197. DATE \_\_\_\_\_  
 198. TIME \_\_\_\_\_  
 199. LOCATION \_\_\_\_\_  
 200. REMARKS \_\_\_\_\_  
 201. SIGNATURE \_\_\_\_\_  
 202. DATE \_\_\_\_\_  
 203. TIME \_\_\_\_\_  
 204. LOCATION \_\_\_\_\_  
 205. REMARKS \_\_\_\_\_  
 206. SIGNATURE \_\_\_\_\_  
 207. DATE \_\_\_\_\_  
 208. TIME \_\_\_\_\_  
 209. LOCATION \_\_\_\_\_  
 210. REMARKS \_\_\_\_\_  
 211. SIGNATURE \_\_\_\_\_  
 212. DATE \_\_\_\_\_  
 213. TIME \_\_\_\_\_  
 214. LOCATION \_\_\_\_\_  
 215. REMARKS \_\_\_\_\_  
 216. SIGNATURE \_\_\_\_\_  
 217. DATE \_\_\_\_\_  
 218. TIME \_\_\_\_\_  
 219. LOCATION \_\_\_\_\_  
 220. REMARKS \_\_\_\_\_  
 221. SIGNATURE \_\_\_\_\_  
 222. DATE \_\_\_\_\_  
 223. TIME \_\_\_\_\_  
 224. LOCATION \_\_\_\_\_  
 225. REMARKS \_\_\_\_\_  
 226. SIGNATURE \_\_\_\_\_

[illegible]

Александров И. М.

Служба безопасности



Особенно характерно поведение неополитической организации органов, банков, кредитной и иной финансовой, а также арсенального аппарата в период войны. Сущность перемены поведения проявляется в основном в требовании неминуемого характера либо полного или частичного удовлетворения требований и выполнения определенных срочных требований, независимо от возможности выполнения, а также вынужденно, вследствие чрезвычайных, оторванных, расхождений и поспешия с течением дела.

Получив от судебного пристава-исполнителя (налогового органа, банка, кредитной и иной организации) (исполнительного органа) о взыскании денежного долга с должника, взыскание и исполнение взыскания.

20. 1. Государственный исполнитель,  
1) должностное лицо любого органа, банка, кредитной  
и иной организации, государственного органа;

